bioenergie.fnr.de

BIOENERGIE

Säule der Energiewende

© VIESSMANN/Enno Friedrich

Gefördert durch:

Bundesministerium
für Ernährung
und Landwirtschaft

aufgrund eines Beschlusses
des Deutschen Bundestages

FNR
Fachagentur Nachwachsende Rohstoffe e.V.

BIOENERGIE

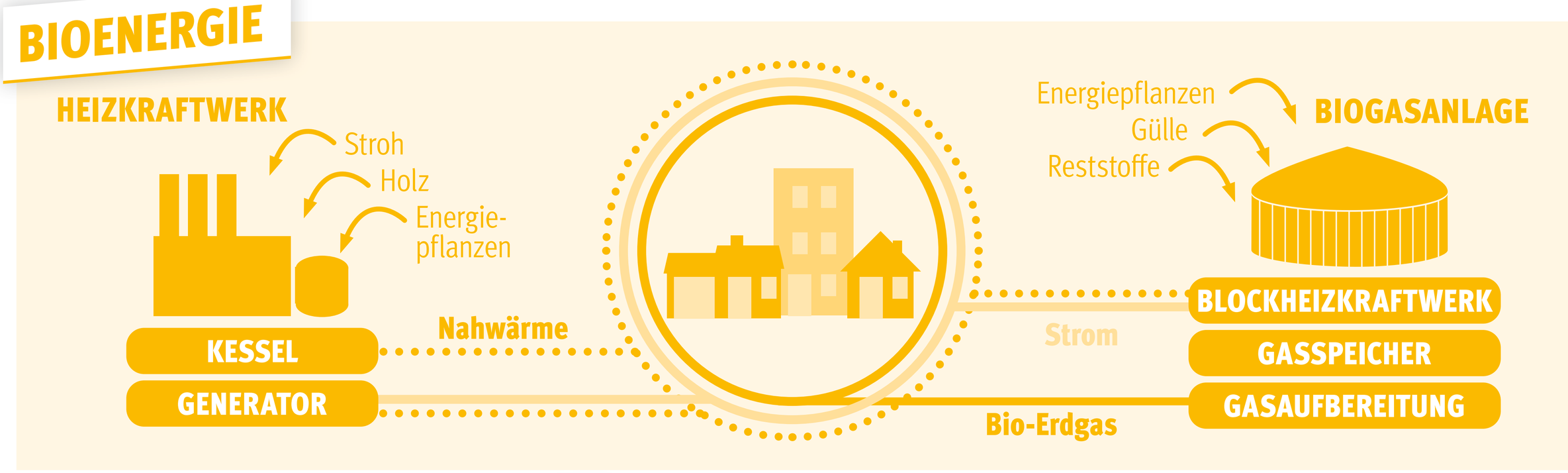

PLATZ 1 BEI DEN ERNEUERBAREN ENERGIEN*

51,0 % Bioenergie

- 11,0 % Solarenergie
- 7,0 % biogene Abfälle
- 4,0 % Wasserkraft
- 3,0 % Geothermie

24,0 % Windenergie

* Primärenergieverbrauch erneuerbarer Energien 2019

BIOGASLAND #1

9.000 Biogasanlagen

≈

Strom für 9 Mio. Haushalte

KLIMAFREUNDLICH HEIZEN MIT HOLZ

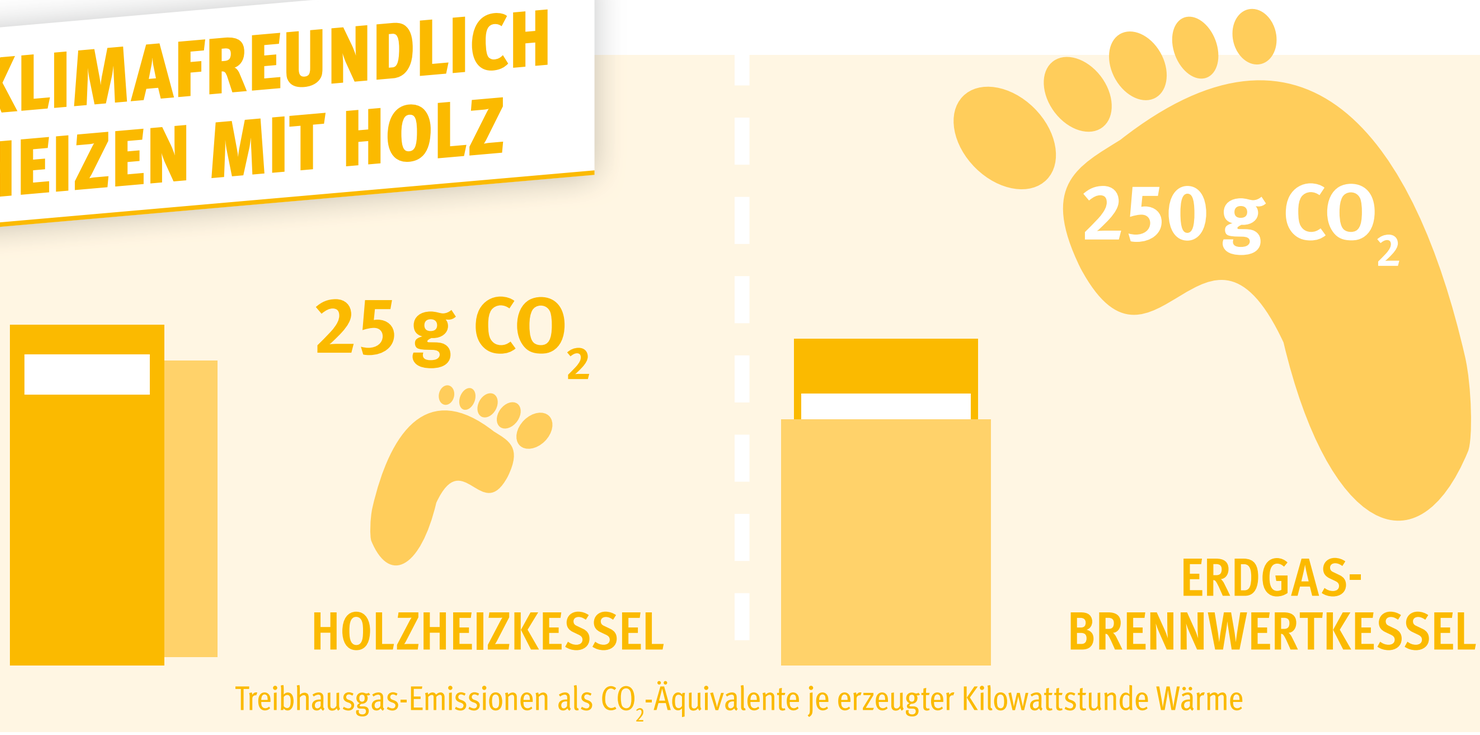

Treibhausgas-Emissionen als CO_2-Äquivalente je erzeugter Kilowattstunde Wärme

BEIMISCHUNG: BIOKRAFTSTOFFE FÜR ALLE

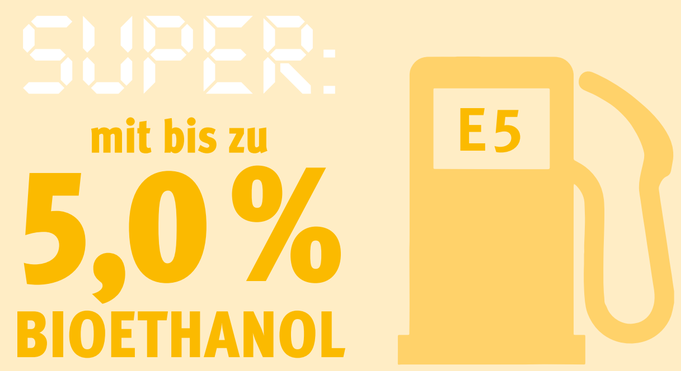

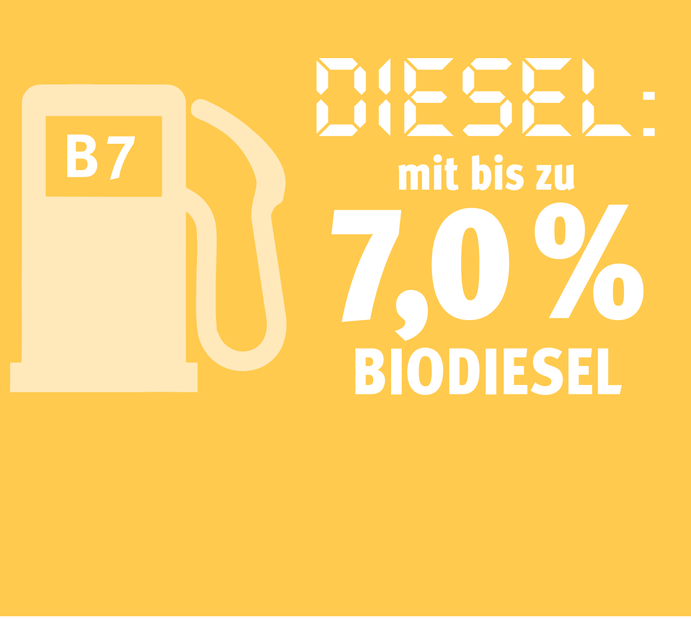

Gefördert durch:

Bundesministerium für Ernährung und Landwirtschaft

aufgrund eines Beschlusses des Deutschen Bundestages

FNR Fachagentur Nachwachsende Rohstoffe e.V.

Mehr Informationen unter bioenergie.fnr.de

Fachagentur Nachwachsende Rohstoffe e. V. (FNR) | OT Gülzow, Hofplatz 1 | 18276 Gülzow-Prüzen
info@fnr.de | www.fnr.de | Stand: 2020

Bestell-Nr. 869